Newsletter

Association Départementale d'Accompagnement et de Maintien A Domicile

L'ADAMAD, un acteur qui vous accompagne à chaque étape de votre vie

Vœux de la présidente :

Depuis le 1er janvier, les 7 associations adhérentes à l'UDAMAD ont transféré l'ensemble de leurs activités. L'UDAMAD est devenu **ADAMAD** *(Association Départementale d'Accompagnement et de Maintien A Domicile),* association couvrant une partie de la Vendée et comportant plus de 400 salariés.

Nous venons de passer une année 2019 extrêmement active pour tous les professionnels, administrateurs et bénévoles. Je les remercie tous pour le travail réalisé, pour leur rigueur, leur investissement tant au quotidien auprès des personnes accompagnées que dans les groupes de travail, pour leur professionnalisme reconnu et salué par nos financeurs, nos partenaires et les usagers.

En 2019, nous avons poursuivi notre « **travailler ensemble »**, cette ouverture vers les autres, en continuant les expérimentations SPASAD, en partageant des professionnels au sein des fonctions support et de la direction, en publiant des newsletters communes, en se formant ensemble, en se réunissant pour réfléchir à la construction de nos divers projets, etc.

Ainsi en 2020, l'ADAMAD devra poursuivre les travaux inhérents à la fusion, et chaque ancienne association aura à maintenir un rôle actif au sein du Comité Territorial, instance de réflexion, de soutien, d'animation. Quant à notre système d'information, il est en cours de déploiement, nous allons être dotés d'un nouveau et même logiciel, d'un site internet unique, de nouveaux matériels, etc.

Autres événements prévus à ce jour, 2 rencontres en juin, les 11 et 23, s'adressant à l'ensemble des professionnels de l'ADAMAD, pour échanger, partager, se connaitre. Ce sont des moments que nous souhaitons conviviaux, plaisants et enrichissants.

Tous ces « outils » devraient nous permettre d'améliorer nos conditions de travail et les actions de qualité en réponse aux besoins des publics accompagnés.

Notre projet d'établissement 2020-2025 vient d'être finalisé. Il va être notre fil conducteur construisant notre avenir qui j'espère, ressemblera à ce que nous avons imaginé, qu'il s'ancrera dans les valeurs et principes de notre projet associatif : respect, humanisme, engagement réciproque, solidarité et démarche éthique.

Enfin je vous adresse mes vœux les plus chaleureux, que cette année vous apporte santé, bonheur, joie, amour et réussites, pour vous et tous ceux qui vous sont proches, et que cette année soit surtout une année verte, en réponse à l'urgence climatique et écologique. Je souhaite qu'elle soit irisée de toutes les couleurs pour égayer votre vie de tous les petits plaisirs que vous méritez.

Catherine PIERRE EUGENE

Plus de 400 salariés

Une offre de services variée

LE PROJET D'ÉTABLISSEMENT ADAMAD 2020-2025

Un public varié / Une offre variée/complète

Famille, enfance et aidants

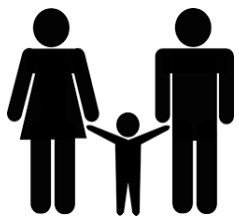

Personnes de 18 à 59 ans en situation de handicap

Personnes âgées de plus de 60 ans

ENGAGEMENT N°1 : QUE LA PERSONNE ACCOMPAGNÉE DEMEURE AU CENTRE DE NOTRE ORGANISATION

Nos perspectives/ souhaits / objectifs d'offre demain

- Développer et gérer des services à destination des personnes pour répondre à leurs besoins émergents sur le département ;
- Favoriser la création de services communs pour sécuriser les parcours d'accompagnement ;
- Maintenir la qualité de nos interventions en améliorant la professionnalisation des pratiques grâce au partage de moyens ;

ENGAGEMENT N°2 : QUE LES PROFESSIONNELS SE RETROUVENT DANS UNE IDENTITÉ ET DES VALEURS COMMUNES

Nos perspectives/ souhaits / objectifs d'offre demain

- Développer une politique RH commune cohérente à travers la valorisation de nos métiers (le parcours professionnel, Qualité de Vie au Travail, le dialogue social),
- Poursuivre l'harmonisation des pratiques,
- Asseoir notre réseau départemental et notre connaissance inter-service,
- Mutualiser des moyens en vue de leur optimisation.

ENGAGEMENT N°3 : QUE L'ADAMAD SOIT UN ACTEUR RECONNU

Nos perspectives/ souhaits / objectifs d'offre demain

- Faire reconnaître notre offre de service auprès des publics, des professionnels, des partenaires et des financeurs sur tout le territoire Vendéen.
- Envisager des logiques de développement en termes de territoire et/ou de partenariats facilitant la reconnaissance du réseau.

ENGAGEMENT N°4 : QUE L'ADAMAD SE STRUCTURE AUTOUR D'UNE COHERENCE ASSOCIATIVE ET TERRITORIALE

Nos perspectives/ souhaits / objectifs d'offre demain

- Faire connaître et enrichir la nouvelle organisation territoriale.
- Maintenir une proximité auprès des personnes accompagnées et des partenaires locaux.

RÉTROSPECTIVES 2019

ADAMAD SUD VENDÉE

Renouvellement de l'Agrément Qualité.

Arrivée d'une nouvelle direction et de nouvelles collaboratrices.

ADAMAD CENTRE VENDÉE AIDE

Renouvellement de la Certification AFNOR.

Lancement de la phase test de la mise en place d'un classeur de liaison au domicile des personnes accompagnées.

ADAMAD CENTRE VENDÉE SOINS

Rénovation des peintures des espaces communs de l'Hébergement Temporaire.

Mobilier de la moitié des chambres renouvelé.

ADAMAD PAYS DE MONTS

Direction partagée avec l'ADAMAD Pays de St Gilles Croix de Vie.

Arrivée d'un nouvel encadrant d'unité de soins.

ADAMAD NORD EST VENDÉE

Déménagement des services ESA et EqAAR aux bureaux des Essarts.

ADAMAD PAYS DE ST GILLES CROIX DE VIE

Nouveaux véhicules pour le personnel du Service de Soins Infirmiers A Domicile (SSIAD).

ADAMAD

Déploiement des référents qualité sur tous les sites.

Choix et lancement du nouveau logiciel métier commun.

Début de la construction du nouveau système d'information.

Harmonisation des pratiques sur l'ensemble des activités.

LES PROJETS 2020

L'ADAMAD Centre Vendée Soins a été retenue par l'Agence régionale de Santé (ARS) pour :

- La construction d'un projet visant à expérimenter un Dispositif partenarial Innovant de Vie A DOMicile pour personnes âgées en perte d'autonomie sur son territoire : DIVADOM, en partenariat avec le CCAS de La Roche-sur-Yon.
- L'expérimentation de 2 lits de l'hébergement temporaire identifiés comme lits de sortie d'hospitalisation en vue d'un retour à domicile.

L'ADAMAD a répondu à l'appel à projet de la Conférence des Financeurs concernant 4 actions de prévention :

- Interventions d'une socio-esthéticienne auprès des personnes accompagnées par le SPASAD Sud Vendée et le SPASAD Centre Vendée;
- La poursuite du service de l'Equipe d'Appui en Adaptation et Réadaptation (EqAAR);
- La mise en place par l'ADAMAD Sud Vendée de temps de rencontres entre des jeunes de l'IME de Fontenay Le Comte et des personnes âgées du territoire en situation d'isolement

Candidature déposée avec l'animateur sportif Mr Baril de l'association « MaVie » qui intervient au centre d'hébergement temporaire de l'ADAMAD Pays de St Gilles Croix de Vie tous les 15 jours, dans l'objectif de mettre en place une animation sportive toutes les semaines.

Pour Information : Le site internet de l'ADAMAD est en cours de construction.

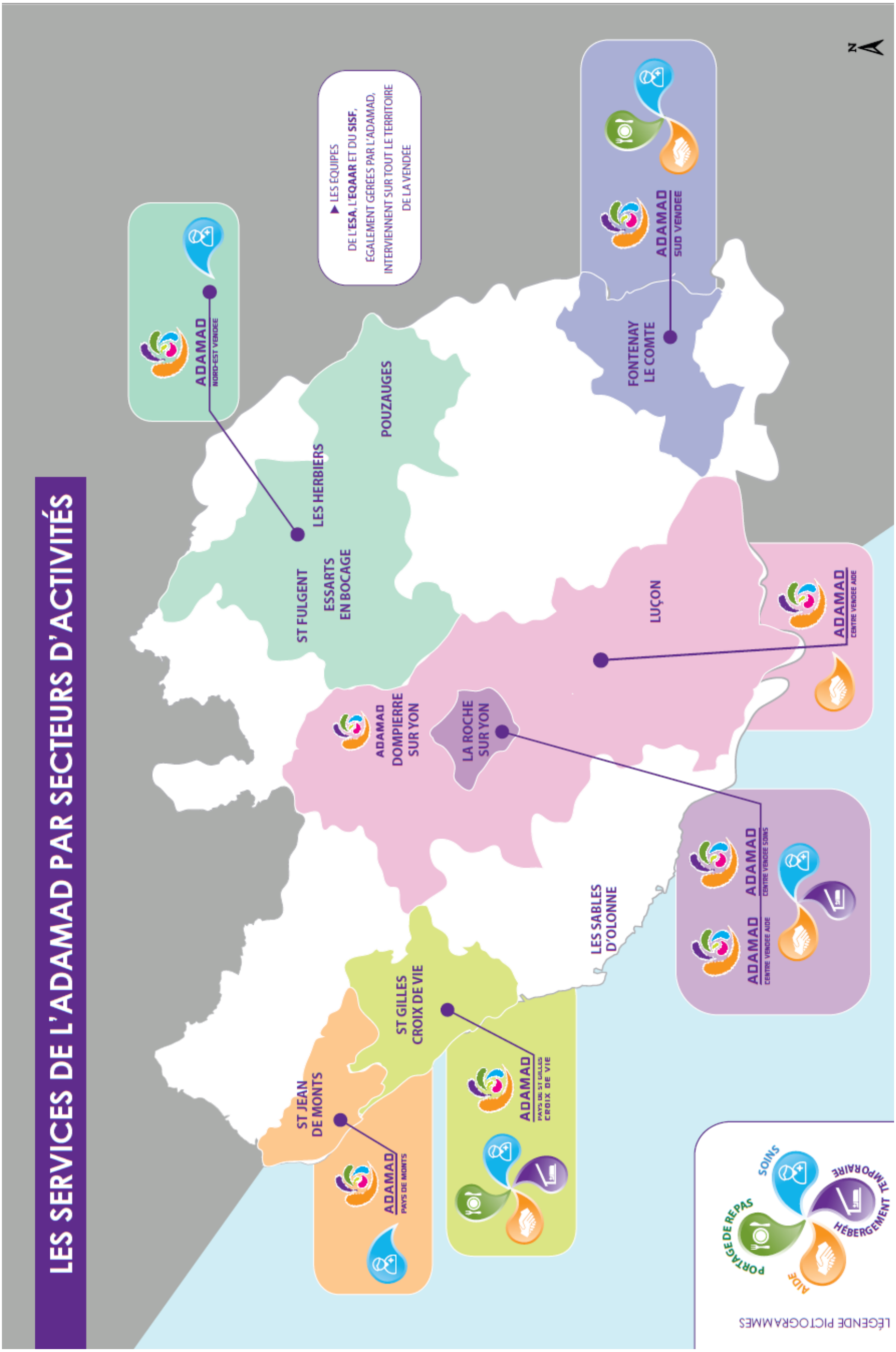
LES SERVICES DE L'ADAMAD PAR SECTEURS D'ACTIVITÉS
▶ LES ÉQUIPES DE L'ESA, L'EQAAR ET DU SISF, ÉGALEMENT GÉRÉES PAR L'ADAMAD, INTERVIENNENT SUR TOUT LE TERRITOIRE DE LA VENDÉE
ADAMAD NORD-EST VENDÉE
ST FULGENT
LES HERBIERS
ESSARTS EN BOCAGE
POUZAUGES
ADAMAD SUD VENDÉE
FONTENAY LE COMTE
ADAMAD DOMPIERRE SUR YON
LA ROCHE SUR YON
LUÇON
ADAMAD CENTRE VENDÉE AIDE
ADAMAD CENTRE VENDÉE AIDE
ADAMAD CENTRE VENDÉE SOINS
LES SABLES D'OLONNE
ST GILLES CROIX DE VIE
ADAMAD PAYS DE ST GILLES CROIX DE VIE
ST JEAN DE MONTS
ADAMAD PAYS DE MONTS
N
LÉGENDE PICTOGRAMMES
SOINS
TEMPORAIRE
HÉBERGEMENT
AIDE
PORTAGE DE REPAS